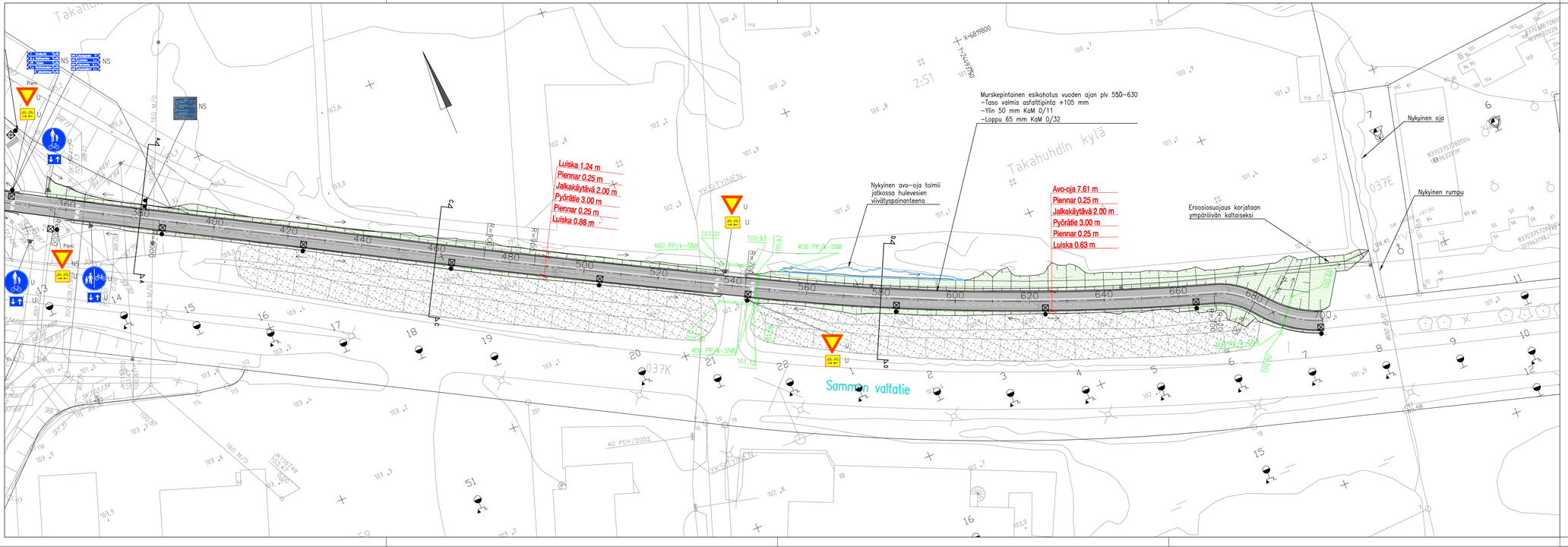

MERKINTÖJEN SELITYS:

- ASFALTTIPÄÄLLYSTEINEN PYÖRÄTIE JA JALKAKÄYTÄVÄ, AB 11
- BETONIKIVEYS, HARMAA KARTANOKIVI 278X138X80, TIILILADONALLA
- MAISEMANURMI 1
- SÄILYVÄ LEHTIPUUMETSÄ (MELUVALLI)
- AVO–OJA
- RUMPU, TONTTILIITTYMISSÄ RUMMUN HALKAISLIA VÄHINTÄÄN ø 300 MM JA MUOVIPUTKIA KÄYTETTÄESSÄ LUOKKA SN 8
- NYKYINEN RUMPU
- NYKYINEN JÄTEVESIVIEMÄRI/TARKASTUSKAIVO UMPIKANSISTOLLA
- NYKYINEN HULEVESIVIEMÄRI/TARKASTUSKAIVO UMPIKANSISTOLLA
- NYKYINEN VESIJOHTO/VENTTIILIKAIVO UMPIKANSISTOLLA
- ISTUTETTAVA UUSI HAVU– /LEHTIPUU
- NYKYINEN LEHTIPUU
- UUSI VALAISINPYLVÄS
- NYKYINEN VALAISINPYLVÄS

LIIKENTEENOHJAUS, MERKINTÖJEN SELITYS:

U	UUSI LIIKENNEMERKKIPYLVÄS MERKKEINEEN SIJOITETAAN OSOITETTUUN PAIKKAAN
N	NYKYINEN LIIKENNEMERKKIPYLVÄS MERKKEINEEN SÄILYY ENNALLAAN
NP	NYKYINEN LIIKENNEMERKKIPYLVÄS MERKKEINEEN POISTETAAN
NS	NYKYINEN LIIKENNEMERKKIPYLVÄS MERKKEINEEN SIIRRETÄÄN OSOITETTUUN PAIKKAAN

Tässä suunnitelmassa on käytetty ETRS–GK24/N2000 taso– ja korkeuskoordinaatistoa

TAMPEREEN KAUPUNKI
KAUPUNKIYMPÄRISTÖN PALVELUALUE

Kaupunkiympäristön rakennuttaminen ja ylläpito

SAMMON VALTATIE

JALKAKÄYTÄVÄ JA PYÖRÄTIE VÄLILLÄ LINNAINMAAN VT9–HIPUNKULMA

LINNAINMAA

KATU– JA RAKENNUSSUUNNITELMA
KATUJÄRJESTELYPIIRUSTUS 1:500
VÄLILLÄ AITOLAHDENTIE–HIPUNKULMA

Ylän päätös:	
Suunnittelupäällikön päätös:	/ §
Muutos	
Tark.	
Hyv.	
Pvm.	22.4.2022
Korvaa piir.n:o	
Ark.n:o	
Piir.n:o	1.2/21728/2

WSP Finland Oy

Piirt.	Tinja Lehtinen
Suunn.	Tinja Lehtinen
Tark.	Pasi Aho